

MANEJO FLORESTAL

A empresa VERDE BRASIL MADEIRAS LTDA é gestora de duas (02) unidades de manejo florestal no município de Aripuanã - MT (Fazenda Tupiara e Fazenda São Benedito) com área total de 75.936,85 hectares, das quais 38.099,82 encontram-se em processo de certificação florestal. O acesso as áreas se dá a partir do município de Rondolândia - MT pela MT 313. A gestão das áreas foi obtida através de contrato de parceria rural junto aos proprietários. Segue mapa das propriedades.

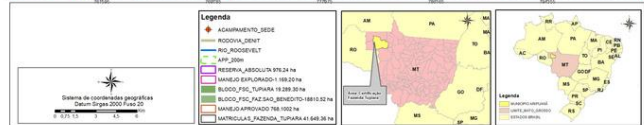
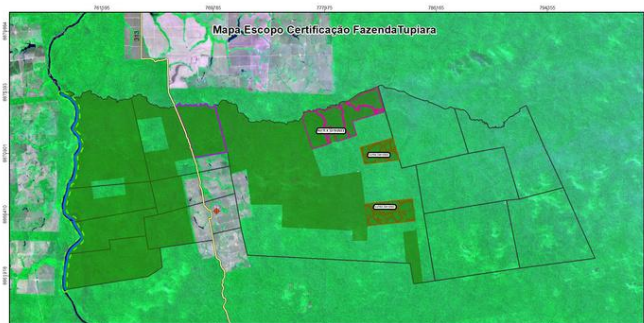
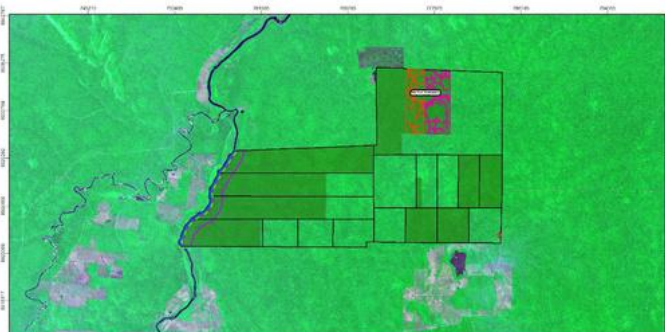

ATIVIDADES DO MANEJO FLORESTAL

- Pré Exploratória: Planejamento das operações florestais com objetivo de reduzir impactos ambientais e sociais. Faz parte dessa etapa os inventários florestais 100%, planejamento de estradas e pátios e treinamentos com os funcionários. O volume de espécies a serem cortadas são aprovadas pela SEMA - MT.
- Exploratória: As atividades exploratórias consistem em: abertura de estradas e pátios, o corte e o arraste da madeira selecionada na floresta, o romaneio e o transporte das toras para os pátios.
- Pós Exploratório: As atividades pós exploratórias: têm como objetivo finalizar a exploração anual e consistem no monitoramento dos impactos causados na exploração e ações de manutenção e recuperação desses impactos. Relatórios pós exploratórios são criados e enviados para o órgão de fiscalização.

FAUNA E FLORA



As espécies da flora são manejadas a partir da aprovação do órgão Ambiental (SEMA - MT) e espécies protegidas por lei, como castanheira (*Bertholletia excelsa*), que podem ocorrer nas áreas de manejo e são protegidas do corte e dos impactos decorrentes da exploração.

As espécies da fauna são protegidas através da proibição de caça e pesca na propriedade, bem como com a aplicação de técnicas para minimizar possíveis impactos à fauna durante a colheita.

A fauna é constantemente monitorada com o uso de armadilhas fotográficas.

ATRIBUTOS DE ALTO VALOR (AAVC)

Os atributos de alto valor para conservação são valores excepcionalmente importantes encontrados na floresta e seguem as regras da certificação para a sua identificação, proteção e monitoramento. Até o momento não foram identificados atributos de alto valor para conservação nas áreas da VERDE BRASIL MADEIRAS LTDA.



SUSTENTABILIDADE

Nossas florestas são exemplos para aqueles que vivem da mesma, pois são 100% protegidas de desmates ilegais e a colheita da madeira se dá com aplicação de técnica de manejo de impacto reduzido.

MONITORAMENTO

A empresa VERDE BRASIL MADEIRAS LTDA realiza ações periódicas de monitoramento para verificar o correto andamento das atividades do plano de manejo, para garantir a eficácia das ações previstas, com destaque para:

- O rendimento dos produtos explorados;
- As taxas de crescimento, regeneração e condições da floresta;
- A composição e as mudanças observadas na Flora e Fauna;
- Os impactos ambientais e sociais da exploração;
- Custos, produtividade e eficiência do manejo florestal.





INTERAÇÃO COM A COMUNIDADE



A empresa possui bom relacionamento com os moradores da região, Gerando emprego e renda. Não há conflitos pela posse ou uso da terra, bem como a empresa realiza ações sociais e manutenção das estradas da região. No processo de avaliação social realizado junto aos moradores do entorno não foram identificadas comunidades tradicionais com direito de uso sobre as áreas de manejo florestal sustentável da VERDE BRASIL MADEIRAS LTDA.



RESUMO DO MANEJO

Este Resumo Público do Plano de Manejo Florestal tem como objetivo disponibilizar para sociedade uma síntese das operações florestais da VERDE BRASIL MADEIRAS LTDA no município de Aripuanã - MT, as estratégias e as ações da empresa na região. Este resumo baseia-se nos princípios da certificação florestal.



CONTATOS:

R. Edson Lima do Nascimento, 2108
Bairro São Cristóvão
Cep: 76913-838
Ji-Paraná – RO – Brasil

✉ contato@verdebrasilmadeiras.com.br

☎ +55 (69) 99207-7576

☎ +55 (69) 3421-8000



QUEM SOMOS

A empresa VERDE BRASIL MADEIRAS LTDA atua desde 1996 no ramo madeireiro possuindo unidades industriais em Ji-Paraná – RO e Rondolândia – MT onde realiza o processamento de madeira oriunda de Plano de Manejo Florestal Sustentável.

MISSÃO: Manejo florestal sustentável com responsabilidade socioambiental;

VISÃO: Ser referência em manejo florestal responsável da Amazônia;

VALORES: Ética, transparência, segurança, legalidade e conservação



OBJETIVOS

Desenvolver o Manejo Florestal Sustentável nas UMFs, através do planejamento, controle e ordenamento do uso dos recursos florestais, para a produção madeireira através das técnicas de exploração com impacto reduzido, aumentando os benefícios econômicos, ambientais e sociais, respeitando as legislações ambientais e trabalhistas de modo a oferecer condições laborais seguras e apropriadas à realização dos serviços, visando o abastecimento das unidades industriais da empresa com matéria prima de fonte sustentável, rastreada e legal.

☘ Não há sítios arqueológicos mapeados nas áreas de manejo da empresa VERDE FLORESTAL BRASIL LTDA.